

AMTSBLATT

Große Kreisstadt Leinfelden-Echterdingen

Diese Ausgabe erscheint auch online

Nr. 23 | 46. Jahrgang

5. Juni 2020

360-Grad-Panoramatour aus der Luft und vom Boden Virtuelle Welt: LE aus der Vogelperspektive

Aus einer völlig neuen, luftigen Perspektive zeigt sich LE bei der 360-Grad-Panoramatour im Internet. Wer die Seite „www.leinfelden-echterdingen.de/Panoramatour“ besucht, findet sich sofort zurecht und gleitet mit Blick aus der Vogelperspektive spektakulär über die Stadt hinweg, um an zahlreichen Stellen virtuell hinabzutauchen und die verschiedenen Plätze aus der Nähe kennenzulernen.

Möglich macht das der Überlinger Fotograf Achim Mende, der für Leinfelden-Echterdingen seit Jahren seine vielfältigen technischen Möglichkeiten von der Kamera am Ballon – vom Boden aus gesteuert – bis zum 30-Meter-Stativ zum Einsatz bringt, um die Besonderheiten der Großen Kreisstadt herauszuarbeiten. Jetzt hat der 56-Jährige Leinfelden-Echterdingen als Referenzkommune genommen, um den anderen Städten und Gemeinden, für die er in Zusammenarbeit mit Tourismus Marketing Baden-Württemberg (TMBW) unterwegs ist, solche neuen Bildwelten zu schaffen. Den Bodensee direkt vor dem Haus, hat er natürlich auch das schwäbische Meer und andere Highlights im Land schon zu unzähligen spektakulären Fotos und einem 360-Grad-Panorama verholfen. Über drei Monate war der Fotograf im vergangenen Jahr immer wieder



in und vor allem über Leinfelden-Echterdingen unterwegs – mit dem Flugzeug oder mit der Drohne, aber auch auf den Straßen, in den Wäldern und auf den Feldern. Mit rund 40 Hotspots präsentiert er eine enorme Zahl an interessanten Punkten. Vom Siebenmühlental bis zur Echterdinger Kirche sind alle sehenswerten Stellen mit der Fotokamera festgehalten und zu einer besonderen Panoramatour zusammengestellt. Die 360-Grad-

Bilder haben eine solch hohe Auflösung, dass die Betrachter bei ihrer Tour sich weit hineinzoomen können in die Schönheiten der Stadt, in der man sich virtuell hin und her bewegen kann. Man „fliegt“ zum Beispiel über das Siebenmühlental hinweg, genießt den weiten Blick über Wiesen und Wälder, und taucht dann hinab in jede einzelne der bewirtschafteten Mühlen. (db)

Foto: Mende



Die neue Stadtinfo ist erschienen. Zu finden ist sie in der Mitte dieses Amtsblatts, in vielen Verwaltungsstellen und digital auf der Stadthomepage unter Top-Downloads.

LE
Leinfelden-Echterdingen
Die schönste Seite der Bilder.

Notdienste

Notrufnummer 112

Sie gilt für Notarzt, Rettungsdienst und Feuerwehr gleichermaßen und funktioniert von allen Festnetzen und Mobiltelefonen in ganz Europa.

Ärztlicher Notfalldienst

Fr 16-23 Uhr, Vorfeiertag 19-23 Uhr, Sa/So/Feiertage 8-23 Uhr ist die Notfallpraxis an der Filderklinik besetzt. Begeben Sie sich bitte ohne Voranmeldung dorthin: im Haberschlag 7, Bonlanden. Sie benötigen Ihre Krankenversicherungskarte.

Ärztlicher Bereitschaftsdienst

An den Wochenenden und Feiertagen und außerhalb der Sprechstundenzeiten: Kostenfreie Rufnummer **116 117** (auch für dringende Hausbesuche).

Kinder-/Jugendärztl. Bereitschaftsdienst: Klinikum Esslingen, Hirschlandstraße 97: Mo-Fr: 19-8 Uhr; Sa/So 8-8 Uhr

Mo-Fr 9-19 Uhr: docdirekt. Kostenfreie Onlinesprechstunde von niedergelassenen Haus- und Kinderärzten, nur für gesetzlich versichert: Tel. 96 58 97 00 oder docdirekt.de

In lebensbedrohlichen Fällen: 112

Zahnärztlicher Bereitschaftsdienst:

Wochenende und Feiertage 11-12, 17-18 Uhr. Dienst habende Zahnärzte: Tel. 78 77 755

Augenärztlicher Bereitschaftsdienst:

Tel. 116 117

Zentrale Augenärztliche Notfallpraxis am Katharinenhospital, Kriegsbergstraße 60, Haus K: Fr 16-22 Uhr, Wochenende/Feiertage 9-22 Uhr. Zu den übrigen Zeiten ist die Notaufnahme der Augenklinik zuständig.

Frauen helfen Frauen: Tel. 79 49 414

Frauenhaus Filder: Tel. 99 77 461

Telefonseelsorge:

Tel. 0800 111 0111 und 0800 111 0222

Tierärztlicher Bereitschaftsdienst

Notdienst über Anrufbeantworter Tierarzt

Apothekendienst (www.aponet.de)

Fr. 5.6. Uhlberg-Apotheke Bonlanden, Bonländer Hauptstr. 77, Tel. 77 43 03

Sa. 6.6. Neue Apotheke Bernhausen, Bernhäuser Hauptstr. 7, Tel. 70 26 08

So. 7.6. Spitzweg-Apotheke Leinfelden, Echterdingen Str. 32, Tel. 75 02 50

Mo. 8.6. Apotheke 3 Linden, Harthausen, Harthäuser Hauptstr. 4, Tel. 07158 - 98 56 10

Di. 9.6. Paracelsus-Apotheke Plieningen, Hochstattstr. 1, Tel. 45 48 61

Mi. 10.6. Landhaus-Apotheke Möhringen, Vaihinger Str. 20, Tel. 71 11 71

Do. 11.6. Markt-Apotheke Leinfelden, Marktplatz 2, Tel. 76 74 07 80

Giftnotruf-Infozentrum Tel. 0761-19 240

Rufbereitschaft der Stadtwerke außerhalb der Dienstzeiten: 0700-53 78 23 89

Stromausfall-Notdienst:

EnBW-Störungsdienst 0800-362 94 77

Notdienst SHK-Innung Sanitär Heizung

6./7.6. Haug Sanitäre Anlagen-Gasheizung-Flaschnerei, Esslingen, Tel. 489 08 00

Polizeiposten Leinfelden, derzeit Echterdingen, Burgstr. 6 Tel. 90 37 70, Mo-Fr 7-19 Uhr

Revier Filderstadt: Tel. 709 13

(rund um die Uhr)

Müllkalender

Restmüll – alle 14 Tage: Echterdingen I, II, Unteraichen, Oberaichen: 8.6., Leinfelden, Musberg, Stetten: 9.6.

Restmüll – alle vier Wochen: Echterdingen I, Unteraichen: 22.6., Echterdingen II, Oberaichen: 8.6., Leinfelden: 9.6., Musberg, Stetten: 23.6.

Gelber Sack: Echterdingen I, Unteraichen: 13.6., Echterdingen II, Oberaichen: 12.6., Leinfelden: 10.6., Musberg, Stetten: 12.6.

Biotonne: Echterdingen I, II, Unteraichen, Oberaichen: 15.6., Leinfelden, Musberg, Stetten: 16.6.

Papiertonne: Echterdingen I, Unteraichen: 22.6., Oberaichen: 24.6., Echterdingen II: 23.6., Leinfelden: 16.6., Musberg: 24.6., Stetten: 18.6.

Entsorgungsstation mit Kompostierungsplatz, Stetten, Sielminger Straße (bei der Kläranlage)

Die Kompostierungsanlage ist Bestandteil der Entsorgungsstation. Sie hat die Öffnungszeiten der Entsorgungsstation:

Mo-Fr 9.00-12.00 und 13.00-16.45 Uhr

Sa 8.30-12.30 Uhr

Wochenmärkte

Echterdingen: Mi, Sa 7-12 Uhr

Leinfelden: Mi, Sa 7-12 Uhr

Musberg: Fr 14-18 Uhr

Stadtverwaltung

www.leinfelden-echterdingen.de

Sprechzeiten: Mo bis Fr 8-12 Uhr, Mi 14-18 Uhr
Zentrale: Tel. 0711/1600-0

Jugend- u. Bürgersprechstunde bei OB Klenk:
Anmeldung Tel. 1600-219, Frau Hofmann

Bürgertelefon, jederzeit aufnahmebereit:
Tel. 75 27 77; Fax 1600-228

Stadtbücherei

www.stadtbuecherei.leinfelden-echterdingen.de

Die Öffnungszeiten ab 28.4. bis auf Weiteres:

Leinfelden: Di 15-19h, Mi 15-18h,

Do 10-13h, Fr 15-18h

Echterdingen: Di 10-13h, Mi 9-13h,

Do 15-19h, Fr 15-18h

Ausleihbetrieb nur mit reduzierter Besucherzahl (30 in Leinfelden, 20 in Echterdingen) und ohne Aufenthalt im Haus.

Es gilt die Einhaltung der üblichen Abstands- und Hygieneregeln (Mund-Nasen-Masken).

Die Büchereien Musberg und Stetten bleiben geschlossen.

Für ausgeliehene Medien entstehen keine Mahngebühren.

Rund um die Uhr:

www.247online-bibliothek.de

Hallenbad

Leinfelden, Stuttgarter Str. 76, Tel. 1600-261

Einlass bis 1 Stunde vor Badeschluss. Badezeit unbegrenzt. Wb = Warmbadetag

Hallenbad

Bis auf Weiteres geschlossen

Sauna/Dampfbad:

Bis auf Weiteres geschlossen

Musikschule

Echterdingen, Zeppelinweg 2, Tel. 1600-810

www.musikschule.leinfelden-echterdingen.de

Bis auf Weiteres geschlossen

VHS

Geschäftsstelle Leinfelden, Neuer Markt 3

Tel. 1600-315, Fax -305

www.vhs.leinfelden-echterdingen.de

Bis auf Weiteres geschlossen

Anzeigenannahme

Nussbaum Medien, Büro Echterdingen

Kanalstr. 17, 70771 L.-Echterdingen

Tel. 99 07 60, Fax 07033 3209 458

echterdingen@nussbaum-medien.de



**Amtsblatt der
Großen Kreisstadt
Leinfelden-Echterdingen**

Impressum

Erscheint wöchentlich freitags

Herausgeber: Stadt Leinfelden-Echterdingen

Verantwortlich für den Textteil (ausgenommen Vereinsteil): Klaus Peter Wagner, Marktplatz 1, 70771 Leinfelden-Echterdingen. Tel. 1600-888 (keine Anzeigen) www.leinfelden-echterdingen.de

Redaktion: Thomas Krämer, amtsblatt@le-mail.de

Für den Inhalt der einzelnen Beiträge der nicht städtischen Organisationen sind die in den Beiträgen als verantwortlich genannten Personen verantwortlich.

Verantwortlich für den Vereinsteil, „Was sonst noch interessiert“ und den Anzeigenteil: Klaus Nussbaum, Merklinger Straße 20, 71263 Weil der Stadt, Tel. 07033 525-0. www.nussbaum-medien.de

Anzeigenannahme: echterdingen@nussbaum-medien.de

Druck und Verlag: Nussbaum Medien

Weil der Stadt GmbH & Co. KG, Merklinger Str. 20, 71263 Weil der Stadt

Einzelversand nur gegen Gebühr.

Vertrieb: G.S. Vertriebs GmbH, Josef-Beyerle-Straße 2, 71263 Weil der Stadt, Tel. 07033 6924-0, info@gsvertrieb.de

www.gsvertrieb.de

Früherer Redaktionsschluss

Wegen des Feiertages Fronleichnam am Donnerstag, 11. Juni, ist Redaktionsschluss für die Ausgabe vom 12. Juni einen Tag früher: Montag, 8. Juni, 12 Uhr!

Weiter Vollsperrung

Die bereits bestehende Vollsperrung der Germanenstraße ab Ecke Lengenfeldstraße bis zur Ecke Zollernweg muss bis zum 19. Juni verlängert werden. Anwohnern sollte die Zufahrt zu privaten Einfahrten und Stellplätzen weitestgehend möglich sein. Während der Vollsperrung verkehrt die Buslinie 819 über die Römerstraße und die Lengenfeldstraße.

Umkleidekabinen für Sportpark Goldäcker

Einstimmig hat sich der Gemeinderat in seiner jüngsten Sitzung dafür ausgesprochen, dass die Umkleidekabinen im Sportpark Goldäcker erweitert werden. Bei der Planung des Sportparks hatte man damals aus Kostengründen erst einmal darauf verzichtet, ein größeres Gebäude zu bauen, da die Umkleiden sowie weitere Räume wie der Sanitätsraum im Kulturforum und in der PMHG-Halle zur Verfügung standen. Das jedoch hat sich nach nunmehr zehn Jahren Nutzung des Sportparks als nicht praktikabel erwiesen, zumal dort mit dem TV Echterdingen und Calcio die beiden höchstklassigen Fußballmannschaften der Stadt um Punkte kämpfen. Entschieden hat man sich nun für die kostengünstigere von zwei Varianten, mit der die wesentlichen Mängel im Sportpark Goldäcker behoben werden. Gegenüber der mit 1,16 Millionen Euro teureren Lösung wird jedoch auf Büro und Besprechungsraum sowie einen eigenen Sanitätsraum verzichtet. Das Bauprojekt wird vom TSV Echterdingen realisiert, der dafür einen Zuschuss in Höhe von 828.000 Euro bekommt.

Neue Kletteranlage am Spielplatz Etzweide



Auf dem Spielplatz Etzweide in Leinfelden wurde kürzlich eine neue Kletteranlage erstellt, die nach Wiedereröffnung der Spielplätze nach der Corona-Pandemie die Kinder zum Toben einlädt. Neben Kletterstämmen mit Netzen und Hangelseilen konnte auch eine bereits vorhandene Tunnelrutsche eingebaut werden.

Foto: Stadt

Jugendeinrichtungen, JGR und Schulsozialarbeiter laden ein Stadtspiel in den Ferien: „L-Entdecken“

Pfingstferien, Corona und nichts geht? Nicht so in Leinfelden-Echterdingen! Von Dienstag, dem 9. Juni, bis zum Samstag, dem 13. Juni, haben Kinder und Jugendliche die Chance, LE beim Stadtspiel „L-Entdecken“ ganz neu kennenzulernen. Alle Aufgaben können an einem oder an mehreren unterschiedlichen Tagen abgeschlossen werden. Die Teilnehmer erkunden alleine oder zu zweit die Stadt, lösen knifflige Aufgaben und gewinnen dabei tolle Preise. Die Aufgaben werden in zwei Altersklassen eingeteilt: Von 6 bis 12 und von 13 bis 27 Jahre (in dieser Altersgruppe ist ein internetfähiges Smartphone oder Tablet mit mobilem Datenvolumen notwendig). Alle Aufgaben und Informationen erhalten angemeldete Teilnehmer am Dienstag, 9. Juni, um 11 Uhr per Mail, WhatsApp, Telegram oder Signal.
> **Anmeldungen per Mail an lentdecken@gmx.de, WhatsApp 0157-34 84 31 28 oder per Anmeldeformular auf dieser Seite.**





Dienstag, 09. bis Samstag, 13. Juni

Kostenlose Anmeldung

NAME DES TEAMS _____

Während der Challenge online zu erreichen über:
 WhatsApp Telegram Signal E-Mail
Nummer / Account oder Mail-Adresse:

Teamleiter*in: _____

Adresse: _____

Geburtsdatum: _____

Handynummer: _____

Datum: _____ **Unterschrift:** _____

Teammitglied: _____

Geburtsdatum: _____

Datum: _____ **Unterschrift:** _____

Bei Minderjährigen benötigen wir eine Unterschrift d. Sorgeberechtigten!

Schickt dieses Formular ausgefüllt per Mail an lentdecken@gmx.de, per WhatsApp an 0157/348 431 28 oder per Post an: Jugendhaus AREAL, Max-Lang-Str.10, 70771 Leinfelden. Ebenso stehen wir euch gerne für Rückfragen zur Verfügung.





Die Verwaltungsführung rund um OB Roland Klenk, Vertreter der Stadtverwaltung sowie des Gemeinderats waren in der vergangenen Woche zum turnusmäßigen Besuch auf der Landesmesse, um sich über aktuelle Entwicklungen zu informieren. Aufgrund der Corona-Pandemie ruht dort seit Anfang März der Messebetrieb. Und das hat natürlich Folgen. „Mit rund 200 Millionen Euro haben wir nach einem sehr

guten Beginn das umsatzstärkste Jahr in der Geschichte der Messe erwartet“, sagte Roland Bleinroth. Nun jedoch werde 2020 das schlechteste Jahr in der Historie, so der Messe-Geschäftsführer. Über 40 Veranstaltungen im In- und Ausland mussten abgesagt werden. Ob der Messebetrieb im Herbst unter Auflagen wieder aufgenommen werden kann, hängt von den Entscheidungen der Politik ab. Foto: Bergmann

Bestätigte Infektionen

Die Zahl der bestätigten Corona-infizierten Personen in Leinfelden-Echterdingen ist im Vergleich zur Vorwoche um 2 auf 148 gesunken (Stand 4.6.), davon befinden sich 31 Personen in Quarantäne. Tagesaktuelle Zahlen für Baden-Württemberg und die einzelnen Landkreise sind hier zu finden: www.gesundheitsamt-bw.de. Auch der Landkreis Esslingen veröffentlicht unter landkreis-es.maps.arcgis.com die jüngste Entwicklung der Fallzahlen in den einzelnen Kommunen mitsamt den aus der Quarantäne entlassenen Personen.

Wechsel in der Pressestelle der Stadt

Elf Jahre lang war Gisela Fechner als Pressesprecherin der Stadt nicht nur für das Amtsblatt verantwortlich, sondern war unter anderem auch kompetente Ansprechpartnerin für Journalisten bei Presseanfragen. Ende Mai ist sie nun von OB Roland Klenk – verbunden mit dem herzlichen Dank für ihr großes Engagement – in den Ruhestand verabschiedet worden.



Ihr Nachfolger ist Thomas Krämer. Der 54-Jährige hat Biologie studiert, ist jedoch seit mehr als 20 Jahren als Journalist tätig und hat viele Jahre für die Filder-Zeitung gearbeitet und in dieser Funktion unter anderem das Geschehen

in LE begleitet. Als freiberuflicher Journalist hat er zudem Texte und Fotos an verschiedene Magazine geliefert, war Chefredakteur eines Reisemagazins und hat außerdem mehrere Bücher verfasst.

Corona-Einschränkungen: Das ist wieder möglich

- Neben Schank- und Speisewirtschaften dürfen nun auch wieder Kneipen, Biergärten, Cafés und Eisdielen öffnen.
- Im privaten Raum dürfen bis zu zehn Personen aus mehreren Haushalten zusammenkommen. Diese Beschränkung gilt weiterhin nicht für Verwandte sowie Angehörige des gleichen Haushalts und deren Ehegatten/Partner.
- Nicht private Veranstaltungen mit festen Sitzplätzen dürfen ab dem 1. Juni mit bis zu 100 Teilnehmern stattfinden, wenn es ein Hygienekonzept gibt. Das gilt für Konzerte, Theater, kleinere Festivals mit Sitzplätzen, Kinos und andere Veranstaltungen.
- Auch Sportanlagen und Sportstätten können wieder öffnen, auch innerhalb geschlossener Räume, wie etwa bei Fitnessstudios und Tanzschulen sowie ähnlichen Einrichtungen (sofern durch Rechtsverordnung zugelassen).
- Beherbergungsbetriebe wie Hotels und Campingplätze dürfen wieder Gäste empfangen. Das gilt auch für sonstige touristische Einrichtungen.
- Auch Bolzplätze werden unter Auflagen wieder geöffnet.

Was geht wieder in LE?

myLE.de informiert zu Öffnungszeiten



in Leinfelden-Echterdingen daheim

wieder geöffnet:
Bars, Kneipen,
Yoga, Fitness,
Tanzen



kostenfrei werben auf myLE
für alle LE Betriebe bis 30.09.

E-Mail schicken + gleich online loslegen: info@myLE.de



Leinfelden-Echterdingen – wo sonst.

Landratsamt und seine Außenstellen wieder vollständig geöffnet Führerschein oder Kfz-Zulassung: Besser mit Termin

Alle Dienststellen des Landratsamtes Esslingen sind wieder vollständig geöffnet. Da anfangs mit vielen Anfragen gerechnet wird, bittet das Landratsamt vorerst nur bei dringenden Anfragen Kontakt aufzunehmen und ansonsten den Behördengang um ein oder zwei Wochen zu verschieben. Zudem wird dringend gebeten, vorab online oder telefonisch einen Termin zu vereinbaren und die Bestätigung mitzubringen. Ansonsten muss mit langen Wartezeiten oder gar damit gerechnet werden, dass das Anliegen am jeweiligen Tag nicht bearbeitet werden kann und man einen neuen Termin bekommt.

Kfz-Zulassungsstelle

Infos unter www.landkreis-esslingen.de/zulassung. Eine vorherige Terminvereinbarung wird online unter www.landkreis-esslingen.de/Online_Termin_Zulassung oder telefonisch unter der Nummer 3902-4 83 30 empfohlen.

Führerscheinstelle

Infos unter www.landkreis-esslingen.de/Fuehrerschein. Eine vorherige Terminvereinbarung wird online unter www.landkreis-esslingen.de/Online_Termin_Fuehrerschein oder telefonisch bei der jeweiligen Führerscheinstelle empfohlen.

Generell gilt in allen Dienststellen:

- Tragen einer Mund-Nasen-Maske im Gebäude
- Zutritt zum Gebäude nur maximal in Zweiergruppen
- Bei der Führerscheinstelle sowie der Kfz-Zulassungsstelle gilt auf Grund des zu erwartenden hohen Publikumsaufkommens: Zutritt nur für Einzelpersonen
- Die Wartebereiche der Zugänge befinden sich im Außenbereich. Bitte an Sonnen- bzw. Regenschutz denken!

Die Wartebereiche befinden sich an allen Dienststellen vor dem Gebäude. Personen ohne Terminvereinbarung bekommen vor Ort eine laufende Nummer ausgehändigt, diese wird über Lautsprecher ausgerufen.

Weitere Dienstleistungen

Bürgerinnen und Bürger, die weitere Dienstleistungen, insbesondere im Sozialbereich, wahrnehmen möchten, werden gebeten, sich bei ihren zuständigen Sachbearbeitern zu melden und gleichfalls Termine mit ihnen zu vereinbaren.

Sprechzeiten in den Rathäusern

Liebe Bürgerinnen und Bürger,

Besuche bei der Stadtverwaltung Leinfelden-Echterdingen sind nach vorheriger telefonischer Absprache möglich. Folgende Hygieneregeln sind während des Besuchs jedoch unbedingt zu beachten:

- 1 Person (max. 2) – nehmen Sie Termine möglichst einzeln wahr
- Einhalten eines Mindestabstands von 1,5 m
- Tragen eines Mund-Nasen-Schutzes
- Desinfektion der Hände nach dem Eintreten

Rathaus Leinfelden:

Bürgeramt Leinfelden	1600-300
Ausländeramt	1600-980
Gewerbe-/Waffenbehörde	1600-266
Allgemeine Ordnungsangelegenheiten	1600-277
Standes-/Friedhofsamt	1600-211/213

Rathaus Echterdingen:

Bürgeramt Echterdingen	1600-600
Standes-/Friedhofsamt	1600-614
Rentenangelegenheiten	1600-691/722

Die Verfügung über die Aufhebung der Allgemeinverfügung

der Stadt Leinfelden-Echterdingen über infektionsschützende Maßnahmen zur Verhinderung der Ausbreitung des Coronavirus (SARS-CoV-2) vom 06.04.2020 (Duldungsverfügung hinsichtlich des Betretens der städtischen Flüchtlings- und Obdachlosenunterkünfte durch von der Stadt Leinfelden-Echterdingen beauftragte Personen)

sowie

der Stadt Leinfelden-Echterdingen über infektionsschützende Maßnahmen zur Verhinderung der Ausbreitung des Coronavirus (SARS-CoV-2) vom 20.04.2020 (Betretungsverbot für städtische Flüchtlings- und Obdachlosenunterkünfte durch externe Personen):

1. Die Allgemeinverfügungen der Stadt Leinfelden-Echterdingen zur Ausbreitung des Coronavirus (SARS-CoV-2) vom 06.04.2020 und 20.04.2020 werden ab 03.06.2020 aufgehoben.
2. Diese Verfügung gilt an dem Tag, der auf die ortsübliche Bekanntmachung folgt, als bekanntgegeben.

Begründung:

Die Corona-Verordnung des Landes Baden-Württemberg vom 17.03.2020 in der Fassung vom 26.05.2020 lässt im privaten Raum das Zusammenkommen von zehn Personen zu, weshalb ein Besuchs- und Betretungsverbot in den städtischen Flüchtlings- und Obdachlosenunterkünften sowie eine Kontrolle der Einhaltung des Besuchsverbots durch von der Stadt Leinfelden-Echterdingen beauftragte Personen zur Eindämmung der Ausbreitung des Coronavirus nicht mehr erforderlich ist.

Rechtsbehelfsbelehrung:

Gegen diese Verfügung kann innerhalb eines Monats nach Bekanntgabe Widerspruch bei der Stadtverwaltung Leinfelden-Echterdingen, Marktplatz 1, 70771 Leinfelden-Echterdingen erhoben werden.

Leinfelden-Echterdingen, den 28.05.2020

Bürger- und Ordnungsamt
Albrecht



Zuschüsse für die Obstbaumpflege

Das Land Baden-Württemberg fördert die fachgerechte Pflege von Streuobstbäumen mit 15 Euro pro Baum. Die Stadt erhöht diesen Betrag für Bäume auf ihrer Markung noch einmal um 10 Euro. Diese Prämie von insgesamt 25 Euro kann zwei Mal innerhalb von fünf Jahren ausgezahlt werden.

Förderfähig sind alle Kern- und Steinobstbäume im Außenbereich der Stadt mit einer Stammhöhe von mindestens 1,40 Metern. Brennkirschen und Walnussbäume sind von der Förderung ausgeschlossen.

Antragsformulare gibt es, wie derzeit üblich, nach Terminvereinbarung beim Amt für Umwelt, Grünflächen und Tiefbau, Bernhäuser Straße 13, Echterdingen, sowie beim OGV Echterdingen und dem OGV Stetten. Außerdem steht der Antrag auf der Homepage der Stadt in digitaler Form zur Verfügung. Die Anträge müssen bis zum 26. Juni abgegeben werden.

Bei Fragen kann man sich wenden an:

- Stadtverwaltung: Herr Frick, Tel. 1600-698, E-Mail: m.frick@le-mail.de
- OGV Echterdingen: Herr Moll, Tel. 794 25 35
- OGV Stetten: Frau Vohl-Grözinger, Tel. 794 35 97

Gemeinsam gegen Corona

Aktuelle Corona-Informationen und Anordnungen von Stadt und Land unter www.leinfelden-echterdingen.de

Online-Marktplatz www.myle.de

Facebook www.facebook.com/myLeinfeldenEchterdingen/

Twitterkanal [@FeuerwehrLE](https://twitter.com/FeuerwehrLE)

Hygieneregeln beachten



In Armbeuge oder Taschentuch husten und niesen, **nicht in die Hand**

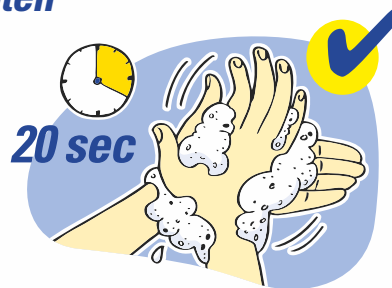

Hände regelmäßig und gründlich mit Seife und Wasser für 20 Sekunden waschen



Nicht mit den **Händen ins Gesicht** fassen



Nicht die **Hand zur Begrüßung** geben

Symptome

Bei Erkältungssymptomen den **Hausarzt kontaktieren** und **zu Hause bleiben**



Hilfsangebote

#LE hilft: Einkaufshilfe für SeniorInnen und Kranke: **Kontakt 1600-251, -229**

Liste mit den Bestell- und Lieferservices der örtlichen Betriebe und Gastronomie in LE auf der Stadthomepage oder **Kontakt: marketing@le-mail.de**



Verhaltensregeln



Beim **Einkaufen**

(auch auf Wochenmärkten) und im **ÖPNV** müssen **Mund-Nasen-Masken** getragen werden. Ebenso in den **Rathäusern, Verwaltungsgebäuden** und **Öffentlichen Einrichtungen** (soweit zugänglich)

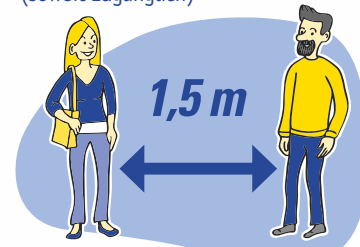

Abstand halten:
Mindestabstand 1,5 Meter

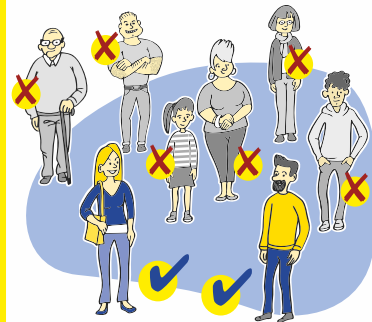

Zusammenkünfte im öffentlichen Raum von **Personen aus mehr als zwei Haushalten** sind verboten

Fragen?

Telefonhotline der Stadt:

1600-719

per E-Mail:

CoronaHotline@le-mail.de

Eine **FAQ-Übersicht** mit allen Fragen und Antworten steht auf der städtischen Homepage



Leinfelden-Echterdingen – wo sonst.

AUSBILDUNGSFORUM 2020

Eine gemeinsame Aktion der Stadt Filderstadt und der Stadt Leinfelden-Echterdingen

Firmen, die offene Ausbildungsplätze hier kostenlos anbieten möchten, senden bitte die erforderlichen Angaben an das Referat für Wirtschaft und Marketing der Stadt Filderstadt unter E-Mail: mengewald@filderstadt.de

Folgende Unternehmen bieten für das Jahr 2020 offene Ausbildungsstellen an:

AUSBILDUNGSSTELLE	VORAUSSETZUNG	UNTERNEHMEN	KONTAKT
Altenpfleger*in (m/w/d)	Realschulabschluss oder 2-jährige Berufsausbildung	Pflegedienst Strobel GmbH Viehweg 17 70771 Leinfelden-Echterdingen	Frau Strobel ☎ 0711/7540590 ✉ info@pflegedienst-strobel.de
Anlagenmechaniker*in (m/w/d) Sanitär / Heizungstechnik	Hauptschulabschluss oder Mittlere Reife	Weinmann GmbH & Co.KG Schmiedweg 8 73631 Aichtal	Klaus Weinmann ☎ 07127/51251 ✉ kw@weinmann-aichtal.de
Anlagenmechaniker*in Sanitär, Heizung, Klima (m/w/d)	guter Hauptschulabschluss oder Mittlere Reife	Koki Haustechnik GmbH & Co. KG Steinbeisstraße 32 70771 Leinfelden-Echterdingen	Mustafa Yanak ☎ 0711/7585830 ✉ mustafa.yanak@koki-haustechnik.de
Anlagenmechaniker*in (m/w/d) Heizungs- und Sanitärtechnik	Hauptschulabschluss oder Mittlere Reife	Schumacher & Veit GmbH Echterdinger Straße 57 70794 Filderstadt	Tamara Schumacher ☎ 0711/12197519 oder 0176/84491013 ✉ ts@heizungschumacher.de
Bachelor of Engineering – Elektrotechnik (m/w/d)	Abitur	JW Froehlich Maschinenfabrik GmbH Kohlhammerstraße 18-24 70771 Leinfelden-Echterdingen	Irina Busch ☎ 0711/797660 ✉ i.busch@jwf.com
Bachelor of Engineering – Mechatronik (Mechatronik- Com) (m/w/d)	Abitur	JW Froehlich Maschinenfabrik GmbH Kohlhammerstraße 18-24 70771 Leinfelden-Echterdingen	Irina Busch ☎ 0711/797660 ✉ i.busch@jwf.com
Bachelor of Engineering – Mechatronik (Mechatronik- Plus) (m/w/d)	Abitur	JW Froehlich Maschinenfabrik GmbH Kohlhammerstraße 18-24 70771 Leinfelden-Echterdingen	Irina Busch ☎ 0711/797660 ✉ i.busch@jwf.com
Bankkauffrau*mann (m/w/d)	Mittlere Reife	Bernhauser Bank eG Bernhäuser Hauptstraße 14 70794 Filderstadt	Lorene Ruthardt ☎ 0711/70004-53 ✉ lorene.ruthardt@bernhauser-bank.de
Buchhändler*in (m/w/d)	Mittlere Reife	Buchhandlung Bürobedarf EBERT Hauptstr. 60/62 70771 Leinfelden-Echterdingen	Martina Ebert ☎ 0711/45968250 ✉ martina.ebert@buchhandlung-ebert.de
Dachdecker*in (m/w/d)	Hauptschulabschluss	Norbert Peter Dachdeckermeister Hofwiesenstraße 6 70794 Filderstadt	Norbert Peter ☎ 0711/771122 ✉ info@peter-dachdeckermeister.de
Duales Studium für Versor- gungstechnik (m/w/d)	Fachhochschulreife oder Abitur	Koki Haustechnik GmbH & Co. KG Steinbeisstraße 32 70771 Leinfelden-Echterdingen	Herr Niederberger ☎ 0711/7585830 ✉ info@koki-haustechnik.de
Duales Studium zum Bachelor of Arts – Studiengang BWL- Bank (m/w/d)	Abitur	Bernhauser Bank eG Bernhäuser Hauptstraße 14 70794 Filderstadt	Lorene Ruthardt ☎ 0711/70004-53 ✉ lorene.ruthardt@bernhauser-bank.de
Einzelhandelskauffrau*mann (m/w/d)	Mittlere Reife	Buchhandlung Bürobedarf EBERT Hauptstr. 60/62 70771 Leinfelden-Echterdingen	Martina Ebert ☎ 0711/45968250 ✉ martina.ebert@buchhandlung-ebert.de
Elektroniker*in für Betriebs- technik (m/w/d)	Mittlere Reife	JW Froehlich Maschinenfabrik GmbH Kohlhammerstraße 18-24 70771 Leinfelden-Echterdingen	Irina Busch ☎ 0711/797660 ✉ i.busch@jwf.com
Energie- und Gebäudeelektro- niker*in (m/w/d)	Realschulabschluss	Fi-Da GmbH Stützenweg 11 70794 Filderstadt	Andreas Daumüller ☎ 0711/701112 ✉ info@fi-da.de
Fachinformatiker*in für Sys- temintegration (m/w/d)	Realschulabschluss, Führerschein Klasse B	MetaComp GmbH Computer + Netzwerke Heißbrühlstraße 61 70565 Stuttgart	Stefan Hunger ☎ 0711/7819380 ✉ hunger@metacomp.de
Industriemechaniker*in (m/w/d)	Hauptschulabschluss	JW Froehlich Maschinenfabrik GmbH Kohlhammerstraße 18-24 70771 Leinfelden-Echterdingen	Irina Busch ☎ 0711/797660 ✉ i.busch@jwf.com

IT-Systemkauffrau*mann (m/w/d)	Realschulabschluss mit Zusatzausbildung oder Fachhochschulreife oder Abitur	circular Informationssysteme GmbH Schultze-Delitzsch-Straße 36 70565 Stuttgart	Britta Kolp ☎ 0711/78717-0 ✉ karriere@circular.de
Kauffrau*mann für Büro-management (m/w/d)	Realschulabschluss, Führerschein Klasse B	MetaComp GmbH Computer + Netzwerke Heßbrühlstraße 61 70565 Stuttgart	Stefan Hunger ☎ 0711/7819380 ✉ hunger@metacomp.de
Kauffrau*mann für IT-System-Management (m/w/d)	Realschulabschluss, Führerschein Klasse B	MetaComp GmbH Computer + Netzwerke Heßbrühlstraße 61 70565 Stuttgart	Stefan Hunger ☎ 0711/7819380 ✉ hunger@metacomp.de
Kauffrau*mann für Spedition und Logistik (m/w/d)	Mittlere Reife, Abitur oder Fachhochschulreife	Südwest Express & Kurier Service GmbH, Hauptstraße 111 70771 Leinfelden-Echterdingen	Andrea Lieb ☎ 0711/707070455 ✉ a.lieb@suedwest-express.de
Mechatroniker*in für Kälte-technik (m/w/d)	Realschulabschluss	Kälte Kurz GmbH & Co. KG Griebenäckerstr. 5 70794 Filderstadt	Markus Waßmann ☎ 0711/25357490 ✉ info@kaelte-kurz.de
Medizinische*r Fachange-stellte*r (m/w/d)	Hauptschulabschluss oder Mittlere Reife	Praxis Dr. med. Thomas Scheu Bahnhofstr. 41 70771 Leinfelden-Echterdingen	Antje Mai ☎ 0711/751015 ✉ info@orthopaedie-leinfelden.de
Pflegefachfrau*mann (m/w/d)	Realschulabschluss oder 2-jährige Berufsausbildung	Pflegedienst Strobel GmbH Viehweg 17 70771 Leinfelden-Echterdingen	Frau Strobel ☎ 0711/7540590 ✉ info@pflegedienst-strobel.de
Zahnmedizinische*r Fachange-stellte*r (m/w/d)	Realschulabschluss oder guter Hauptschulabschluss	Praxis Dr. Dr. Manfred Wolf Steinstr. 18 70771 Leinfelden-Echterdingen	Ursula Bauer ☎ 0711/7544019 ✉ praxis@dr-dr-wolf.de