

**Diese Seite wird** aufgrund der  
Kommunalwahlordnung § 55 Abs. 3  
**im Internet nicht angezeigt.**

## Notdienste

### Notrufnummer 112

Sie gilt für Notarzt, Rettungsdienst und Feuerwehr gleichermaßen und funktioniert von allen Festnetzen und Mobiltelefonen in ganz Europa.

### Ärztlicher Notfalldienst

**Fr 16-23 Uhr, Vorfeiertag 19-23 Uhr, Sa/So/Feiertage 8-23 Uhr** ist die Notfallpraxis an der Filderklinik besetzt. Begeben Sie sich bitte ohne Voranmeldung dorthin: im Haberschlag 7, Bonlanden. Sie benötigen Ihre Krankenversicherungskarte.

### Ärztlicher Bereitschaftsdienst

An den Wochenenden und Feiertagen und außerhalb der Sprechstundenzeiten: Kostenfreie Rufnummer 116 117 (auch für **dringende Hausbesuche**).

**Mo-Fr 9-19 Uhr: docdirekt** - Kostenfreie Onlinesprechstunde von niedergelassenen Haus- und Kinderärzten, nur für gesetzlich Versicherte: Tel. 96 58 97 00 oder docdirekt.de

### Kinder-/Jugendärztl. Bereitschaftsdienst:

Klinikum Esslingen, Hirschlandstraße 97:  
Mo-Fr: 19-8 Uhr; Sa/So 8-8 Uhr

### In lebensbedrohlichen Fällen: 112

#### Zahnärztlicher Bereitschaftsdienst:

Wochenende und Feiertage 11-12, 17-18 Uhr.  
Dienst habende Zahnärzte: Tel. 78 77 755

#### Augenärztlicher Bereitschaftsdienst:

Tel. 0180 6 071122  
Zentrale Augenärztliche Notfallpraxis am Katharinenhospital, Kriegsbergstraße 60, Haus K: Fr 16-22 Uhr, Wochenende/Feiertage 9-22 Uhr. Zu den übrigen Zeiten ist die Notaufnahme der Augenklinik zuständig.

**Frauen helfen Frauen:** Tel. 79 49 414  
**Frauenhaus Filder:** Tel. 99 77 461

#### Telefonseelsorge:

Tel. 0800 111 0111 und 0800 111 0222

#### Tierärztlicher Bereitschaftsdienst

Notdienst über Anrufbeantworter Tierarzt

#### Apothekendienst ([www.aponet.de](http://www.aponet.de))

Fr. 31.5. Rats-Apotheke Leinfelden, Irisstr. 9, Tel. 75 14 38

Sa. 1.6. Bären Apotheke Vaihingen, Katzenbachstr. 44, Tel. 73 18 71

So. 2.6. Halden-Apotheke Stetten, Weidacher Steige 20, Tel. 79 19 79

Mo. 3..6. Neue Apotheke Echterdingen, Hauptstr. 44, Tel. 7 94 99 10

Di. 4.6. Brunnen-Apotheke Steinenbronn, Stuttgarter Str. 14, Tel. 07157 - 2 26 74

Mi. 5.6. Uhland-Apotheke Waldenbuch, Gartenstr. 1, Tel. 07157 - 38 37

Do. 6.6. Garben-Apotheke Plieningen, Wollgrasweg 17, Tel. 4 56 00 20

**Hotline:** 0800 00 22 8 33 (Festnetz, kostenfrei) und mobil 22 8 33 (max. 69 Ct./Min.)

**Giftnotruf-Infozentrum** Tel. 0761-19 240

**Rufbereitschaft der Stadtwerke außerhalb der Dienstzeiten:** 0700-53 782389

#### Stromausfall-Notdienst:

EnBW-Störungsdienst 0800-362 94 77

#### Notdienst SHK-Innung Sanitär Heizung

1./2.6. Wenzelburger Sanitär- und Heiztechnik, Tel. 70709880

**Polizeiposten Leinfelden,** Kornblumenweg 4, Tel. 90 37 70, Mo-Fr 7-19 Uhr

**Revier Filderstadt:** Tel. 70 91 30

## Müllkalender

**Restmüll – alle 14 Tage:** Echterdingen I, II, Unteraichen, Oberaichen: 11.6., Leinfelden, Musberg, Stetten: 12.6.

**Restmüll – alle vier Wochen:** Echterdingen I, Unteraichen: 24.6., Echterdingen II, Oberaichen: 11.6., Leinfelden: 12.6., Musberg, Stetten: 25.6.

**Gelber Sack:** Echterdingen I, Unteraichen: 1.6., Echterdingen II, Oberaichen: 31.5., 14.6., Leinfelden: 13.6., Musberg, Stetten: 14.6.

**Biotonne:** Echterdingen I, II, Unteraichen, Oberaichen: 3.6., Leinfelden, Musberg, Stetten: 4.6.

**Papiertonne:** Echterdingen I, Unteraichen: 24.6., Oberaichen: 26.6., Echterdingen II: 25.6., Leinfelden: 18.6., Musberg: 26.6., Stetten: 21.6.

**Entsorgungsstation mit Kompostierungsplatz, Stetten, Sielminger StraÙe (bei der Kläranlage)**

Die Kompostierungsanlage ist Bestandteil der Entsorgungsstation. Sie hat die Öffnungszeiten der Entsorgungsstation:

Mo-Fr 9.00-12.00 und 13.00-16.45 Uhr  
Sa 8.30-12.30 Uhr

## Wochenmärkte

**Echterdingen:** Mi, Sa 7-12 Uhr.

**Leinfelden:** Mi, Sa 7-12 Uhr

**Musberg:** Fr 14-18 Uhr.

## Stadtverwaltung

[www.leinfelden-echterdingen.de](http://www.leinfelden-echterdingen.de)

**Sprechzeiten:** Mobis Fr 8-12 Uhr, Mi 14-18 Uhr  
Zentrale: Tel. 0711/1600-0

#### Jugend- u. Bürgersprechstunde bei OB Klenk:

Anmeldung Tel. 1600-219, Frau Hofmann

**Bürgertelefon,** jederzeit aufnahmebereit:  
Tel. 75 27 77; Fax 1600-228

#### Energieberatung der Stadtwerke:

Tel. 1600-570, [energieberatung@le-mail.de](mailto:energieberatung@le-mail.de).

## Musikschule

Echterdingen, Zeppelinweg 2, Tel. 1600-810  
[www.musikschule.leinfelden-echterdingen.de](http://www.musikschule.leinfelden-echterdingen.de)

## Stadtbücherei

[www.stadtbuecherei.leinfelden-echterdingen.de](http://www.stadtbuecherei.leinfelden-echterdingen.de)  
[stadtbuecherei@le-mail.de](mailto:stadtbuecherei@le-mail.de)

Di, Do 15-19 Uhr, Mi 10-13 und 15-18 Uhr,  
Fr 15-18 Uhr, Sa 10-13 Uhr

Bücherei **Echterdingen**, Maiergasse 8, (Zehntscheuer), Tel. 1600-634

Bücherei **Leinfelden**, Neuer Markt 1,  
Tel. 1600-276

Bücherei **Musberg an der Eichbergschule**,  
Schlossbergweg 17, Tel. 7585 7744  
Di+Do 15-18 Uhr. In den Ferien: nur  
Di 15-18 Uhr. [buecherei-musberg@web.de](mailto:buecherei-musberg@web.de).

Bücherei **Stetten**, Jahnstr. 62, Di 15-19 Uhr,  
Mi 15-19 Uhr, Do 9-12 Uhr. Tel. 48 93 344,  
In den Ferien: nur Mi 15-19 Uhr.  
[buechereistetten@googlemail.com](mailto:buechereistetten@googlemail.com)

## Hallenbad

Leinfelden, Stuttgarter Str. 76, Tel. 1600-261  
Einlass bis 1 Stunde vor Badeschluss.  
Badezeit unbegrenzt. Wb = Warmbadetag.

**Das Hallenbad hat am Donnerstag, 30.5. (Christi Himmelfahrt) von 7-21 Uhr, die Sauna von 14-21 Uhr (gemischt) geöffnet.**

#### Hallenbad

Mo	Schul- und Vereinsschwimmen
Di (Wb)	6-21 Uhr
Mi	7-21 Uhr
Do	Schul- und Vereinsschwimmen
Fr	7-21 Uhr
Sa	7-17 Uhr
So	7-17 Uhr

#### Sauna/Dampfbad:

Mo, Do	Schul- und Vereinsschwimmen
Damen:	Di 6-13 Uhr, Mi 13-21 Uhr
Herrn:	Mi 7-13 Uhr
Gemischt:	Di 13-21 Uhr, Fr 7-21 Uhr, Sa 7-17 Uhr, So 7-17 Uhr

#### Kindernachmittag mit Pluto:

Jeden 1. Samstag im Monat von 14-16.45 Uhr

#### Wassergymnastik:

Di und Mi 8 Uhr (kostenlos)

#### Power-Aqua-Fitness:

Mo 16.45-17.30 Uhr

## VHS

Geschäftsstelle Leinfelden, Neuer Markt 3,  
Tel. 1600-315, Fax -305  
[www.vhs.leinfelden-echterdingen.de](http://www.vhs.leinfelden-echterdingen.de)

## Anzeigenannahme

Nussbaum Medien, Büro Echterdingen  
Kanalstr. 17, 70771 L.-Echterdingen

**Tel. 99 07 60, Fax 07033 3209 458**  
[echterdingen@nussbaum-medien.de](mailto:echterdingen@nussbaum-medien.de)



**Amtsblatt der  
Großen Kreisstadt  
Leinfelden-Echterdingen**

#### Impressum

Erscheint wöchentlich freitags  
Herausgeber: Stadt Leinfelden-Echterdingen  
Verantwortlich für den Textteil (ausgenommen Vereins-  
teil): Klaus Peter Wagner, Marktplatz 1, 70771 Leinfelden-Echterdingen. Tel. 1600-888 (keine Anzeigen)  
[www.leinfelden-echterdingen.de](http://www.leinfelden-echterdingen.de)

Redaktion: Gisela Fechner, [amtsblatt@le-mail.de](mailto:amtsblatt@le-mail.de)

Für den Inhalt der einzelnen Beiträge der nicht städtischen Organisationen sind die in den Beiträgen als verantwortlich genannten Personen verantwortlich.

Verantwortlich für den Vereinsteil, „Was sonst noch interessiert“ und den Anzeigenteil: Klaus Nussbaum, Merklinger Straße 20, 71263 Weil der Stadt, Tel. 07033 525-0.  
[www.nussbaum-medien.de](http://www.nussbaum-medien.de)

**Anzeigenannahme:**  
[echterdingen@nussbaum-medien.de](mailto:echterdingen@nussbaum-medien.de)

Druck und Verlag: Nussbaum Medien  
Weil der Stadt GmbH & Co. KG,  
Merklinger Str. 20, 71263 Weil der Stadt  
Einzelversand nur gegen Gebühr.  
Vertrieb: G.S. Vertriebs GmbH, Josef-Beyerle-Straße 2,  
71263 Weil der Stadt, Tel. 07033 6924-0,  
[info@gsvetrieb.de](mailto:info@gsvetrieb.de)  
[www.gsvetrieb.de](http://www.gsvetrieb.de)

## Dank an Wahlhelfer – und Wähler

Zu vier Wahlen waren wir am Sonntag aufgerufen. Jetzt liegen die Ergebnisse vor und wir sehen, wer uns auf kommunaler und europäischer Ebene in den nächsten fünf Jahren vertreten wird. Ich freue mich, dass Leinfelden-Echterdingen im Kreistag sowie in der Regionalversammlung erneut vertreten sein wird.

Mein besonderer Dank gilt den zahlreichen Wahlhelferinnen und Wahlhelfern für ihren engagierten Einsatz bei der Wahlvorbereitung, im Wahllokal sowie bei der Auszählung der vielen tausend Stimmzettel. Bedanken möchte ich mich aber auch bei den Kandidatinnen und Kandidaten für ihre Bereitschaft zur Mitwirkung in den politischen Gremien.

Und danken möchte ich all jenen Mitbürgerinnen und Mitbürgern, die von ihrem Wahlrecht Gebrauch gemacht haben und durch ihre Stimmabgabe die demokratische Basis geschaffen haben in den Gremien, die über unsere Zukunft mitentscheiden.



Roland Klenk  
Oberbürgermeister

## LE im Kreistag und Regionalparlament

Stimmenkönig bei der Kreistagswahl war erneut Oberbürgermeister Roland Klenk (12.566). Mit ihm ziehen für unseren Wahlkreis in den Kreistag ein (Direktmandate – bei Redaktionsschluss war noch unklar, ob LE ein Ausgleichmandat bekommt):

Ilona Koch, CDU (4.135)  
EBM Eva Noller, Freie Wähler (4.826)  
Ulrich Bartels, SPD (3.171)  
Stephanie Reinhold, Grüne (4.307)  
Wolfgang Haug, FDP (4.116)

Leinfelden-Echterdingen wird im Regionalparlament vertreten sein durch

> Ingrid Grischtschenko (Grüne)  
> Ilona Koch (CDU)  
> Dr. Felix Tausch (CDU)  
> Vera Kosova (AfD)

OB Klenk hatte nicht mehr kandidiert.

## Tag der offenen Tür in der Filderhalle

Die Sanierung und Erweiterung der Filderhalle ist nach zweijähriger Bauzeit abgeschlossen. Es sind multifunktional nutzbare Räume entstanden. Bei der offiziellen Einweihung konnten sich die geladenen Gäste dieser Tage einen Eindruck verschaffen von dem Anbau mit seinem markanten Dach und der Glasfront mit direktem Blick zum Stadtpark, was Tageslicht in die Seminarräume bringt. Durch mobile Wände kann dieser Bereich in einen großen oder aber zwei oder drei kleinere Räume verwandelt werden. Das neue Foyer wird durch einen großzügigen Flur mit dem bestehenden Foyer verbunden.

Modernisiert wurden auch die bestehenden Tagungsräume sowie die neue Küche, die für 1.000 Gäste ausgerichtet ist. Im Einsatz ist künftig eine innovative Technik, die eine Kongress- und Veranstaltungshalle heutzutage braucht, um wettbewerbsfähig zu bleiben.

Die Gestaltung des Außenbereichs mit Grün und Mobiliar wird folgen.

> Für einen Blick hinter die Kulissen öffnet die Filderhalle am 15. Juni von 14 Uhr bis 18 Uhr für alle Interessierten ihre Pforten.

## Ergebnisse der Wahlbezirke im nächsten Amtsblatt

Durch den vorgezogenen Reaktionsschluss wegen des gestrigen Feiertags erscheint die Übersicht der Ergebnisse in den Wahlbezirken zur Gemeinderatswahl erst in der nächsten Amtsblattausgabe am 7. Juni.

Detaillierte Wahlergebnisse finden Sie auch auf

- [www.leinfelden-echterdingen.de](http://www.leinfelden-echterdingen.de)  
- [www.region-stuttgart.org](http://www.region-stuttgart.org)  
- [www.landkreis-esslingen.de](http://www.landkreis-esslingen.de)



## Hochbeet für Echterdinger Grundschüler

„Garten<sup>3</sup> – hoch, höher, Hochbeet!“ ist eine Initiative des Landes in Kooperation mit dem Baden-Württembergischen Genossenschaftsverband und der Pädagogischen Hochschule Heidelberg, die nachhaltige Ökologie erlebbar machen will: Grundschulen erhalten Hochbeete inklusive Erde und Sämereien.

Säen, pflanzen, ernten: Die Kinder sollen Pflanzen in ihrer Entwicklung von der Keimung bis zur Ernte beobachten können und praktische Kenntnisse über Pflanzen und ihre Lebensgrundlagen erhalten. Das

Hochbeet liefert frische Lebensmittel, vom Radieschen über die Gurke bis zum Salat, die im Unterricht zu leckeren Gerichten verarbeitet werden oder sogar in der Mensa zum Einsatz kommen können.

Die Echterdinger Bank unterstützte jetzt mit einem Hochbeet (Wert: 1.500 Euro) die Zeppelin- und die Goldwiesenschule in Echterdingen. Bei der offiziellen Spendenübergabe bedankte sich BM Dr. Kalbfell herzlich bei den Vorständen Martin Kittelberger (rechts) und Dietmar Schmid (3.von rechts).

Foto: Bergmann

## Jugendgemeinderat

Am Donnerstag, 6.6., findet um 18 Uhr im Rathaus Echterdingen eine Sitzung des Jugendgemeinderates statt. Auf der Tagesordnung:

- Klimaschutzaktivitäten der Stadtwerke
- Unterschriftenaktion Scooterpark
- Stadtputzete
- Neues aus den Arbeitsgruppen: Politik - Veranstaltungen - Bauen/Technik



## Das Jugendbüro in Echterdingen ist ein bundesweit einzigartiges Projekt Tipps und Hilfe für den Einstieg ins Berufsleben

„Kein junger Mensch darf verloren gehen“: Mit diesen Worten und dieser Überzeugung eröffnete Sozialbürgermeister Dr. Carl-Gustav Kalbfell kürzlich das „Jugendbüro Echterdingen“ an der Hauptstraße 99 in Echterdingen.

Dort, wo bereits das Jugendcafé Domino beheimatet ist, finden Jugendliche zwei Mal wöchentlich Hilfe beim mitunter schwierigen Einstieg in den Beruf oder bei der Suche nach einem Ausbildungsplatz.

„Rund 400 Personen sind davon in Leinfelden-Echterdingen sowie Filderstadt betroffen“, schätzt Kalbfell und macht damit deutlich, dass auch die Nachbarkommune an dem Projekt beteiligt ist, sich die beiden Städten die Sachkosten von jährlich etwa 8000 Euro und die Bereitstellung der Räume teilen. Aus diesem Grund war auch Andreas Koch, zur Eröffnung gekommen.



Das Jugendbüro wird vom Stadtjugendring geleitet und von den Städten Leinfelden-Echterdingen, Filderstadt (rechts EBM Andreas Koch), vom Landkreis und Jobcenter unterstützt.

„Der Schritt in den Beruf ist der Schritt ins Leben“, so der Erste Bürgermeister von Filderstadt.

Und damit sind noch lange nicht alle Beteiligten genannt, die das Jugendbüro unterstützen. Das ist der Landkreis, der das Jugendbüro in sein landesweites Konzept „GO!ES – Jugendbüros und WorKmobil“ einbindet

und zusammen mit dem Jobcenter auch die Personalkosten übernimmt. Jobcenter, Berufsberatung und Jugendhilfe hatten zuvor gemeinsam das Förderkonzept der neuen Einrichtung erarbeitet und damit ein bundesweit einzigartiges Projekt auf die Beine gestellt, das große Aufmerksamkeit erfährt und dessen Träger der Stadtjugendring von Leinfelden-Echterdingen ist. „Wir sind gut vernetzt, was für den Erfolg des Jugendbüros wichtig ist“, sagt Frank Stöber, der Geschäftsführer des Stadtjugendrings.

Die Sozialpädagogin Lena Mayer wird während der Öffnungszeiten im Jugendbüro sein, die Jugendlichen beraten, aber auch unterstützen und motivieren. „Bei uns können Computer, Drucker und Scanner genutzt werden, um Bewerbungen schreiben“, so Mayer.

Darüber hinaus will sie in Schulen und an andere Orte gehen, wo ältere Jugendliche zusammenkommen, und dort auf das Angebot des Jugendbüros aufmerksam machen, zu dem auch eine Schuldnerberatung gehören wird. (tk)

> Das Jugendbüro in der Hauptstraße 99 steht allen Jugendlichen offen, die Hilfe bei der Suche nach einem Ausbildungs- oder Arbeitsplatz benötigen. Eine Anmeldung ist nicht notwendig. Geöffnet mittwochs und donnerstags von 14.30 bis 17 Uhr.

[www.jugend-goes.de](http://www.jugend-goes.de)

## Rückblick auf 200 Jahre Mäulesmühle

Alljährlich am Pfingstmontag öffnen sich die Mühlen dem Publikum am Deutschen Mühlentag. In diesem Jahr will die Stadt, die seit 1961 Besitzerin der Mäulesmühle ist, mit einer kleinen Ausstellung an „200 Jahre Mäulesmühle“ erinnern.

Der Name kommt von der Familie Maylen, die 1694–1764 die Metzgermühle, wie sie damals hieß, bewohnte. Metzgermühle wurde sie von 1645 bis 1665 genannt, da sie in dieser Zeit im Besitz von Echterdinger Metzgern war. Nach 1771 bis in die zweite Hälfte des 19. Jahrhunderts hieß sie Jörglesmühle, da die Besitzer alle mit Vornamen Georg hießen – aber verschiedene Nachnamen hatten.

1819 hatte Mühlenbesitzer Georg Burkhardt, der von 1805 bis 1835 mit Georg Friedrich Walter die Mühle betrieb, das Fachwerkgebäude neu errichtet. Die Mühle selbst wurde erstmals 1383 erwähnt.

Die Ausstellung des Stadtarchivs wird von BM Dr. Kalbfell um 12 Uhr eröffnet. Bei Führungen um 14 Uhr und um 16 Uhr erfahren die Besucher Interessantes zur Geschichte und Technik der Mühle und über das Siebenmühlental. Im Anschluss daran wird das Mahlwerk in Betrieb genommen.

> Pfingstmontag, 10.6., 12-18 Uhr

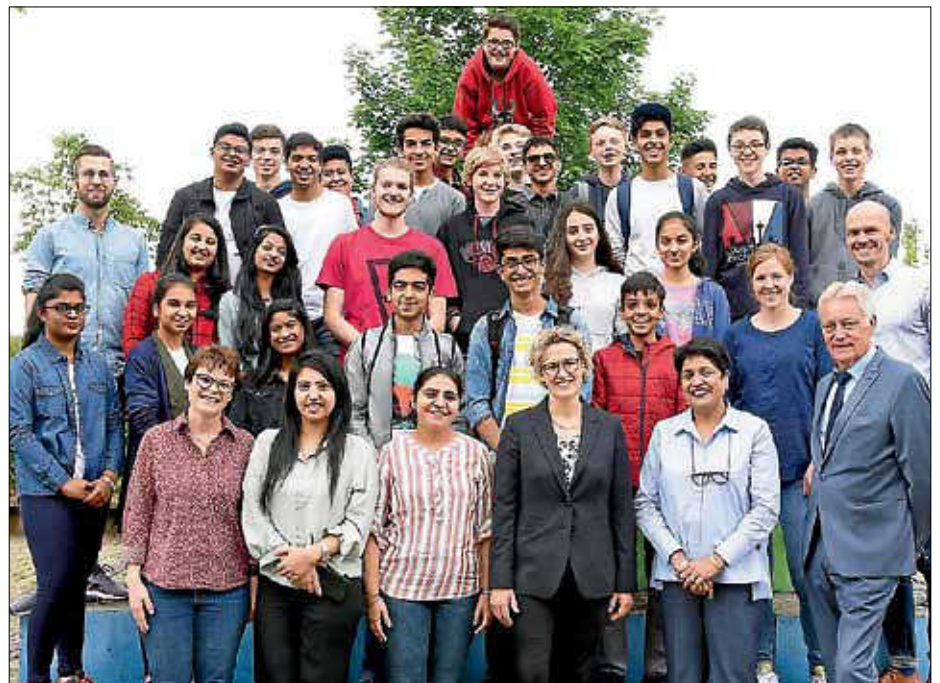

## PMHG: Schüleraustausch mit Indien

Internationaler Austausch: Zu Gast bei der Partnerschule in Germany am Philipp-Matthäus-Hahn-Gymnasium waren Schülerinnen und Schüler der Venkateshwar Global School New Delhi. EBM Eva Noller hieß auch namens der Stadt die jungen Gäste herzlich willkommen. Die erkundeten die deutsche Lebensweise, Historie und Kultur auch am Bodensee, auf Burg Hohenzollern und im Mercedes-Museum, beim Erdbeeren pflücken und in der Schokowerkstatt Ritter Sport.

Foto: Bergmann



**Bis Oktober  
Sperrung Beethovenstraße  
– Umleitung über Sandweg**

In der Beethovenstraße in Leinfelden, zwischen Vogelherdweg und Kreuzung Kirchstraße/Musberger Straße, werden vom Tiefbauamt und den Stadtwerken die Trinkwasserleitungen erneuert sowie ein Leerrohrsystem für eine künftige Lichtwellenleiterverkabelung mitverlegt. Die Netze BW werden zugleich neue Hausanschlüsse verlegen. Die Beethovenstraße muss deshalb im Baubereich für den Durchgangsverkehr voll gesperrt werden.

Die Umleitungsstrecke in Richtung Schönbuchstraße bzw. Johann-Sebastian-Bach-Straße wird über den Sandweg führen. Als erste Maßnahme wird deshalb ab 11. Juni der geschotterte Sandweg am Feldrand asphaltiert. Der dortige Spielplatz wird zum Schutz der Kinder entlang des Sandwegs eingezäunt. Weil die Wegbreite keinen Gegenverkehr zulässt, wird am Beginn und Ende des asphaltierten Sandwegs eine Ampel den Einbahnverkehr regeln.

Die Baumaßnahmen werden bis Oktober laufen. Anlieger und betroffene Verkehrsteilnehmer werden um Verständnis gebeten. Fragen beantwortet Frau Stoll, Stadtwerke, Tel. 94786-31.

**Infostand der  
Schuldnerberatungsstelle**

Im Rahmen der bundesweiten Aktionswoche der Schuldner- und Insolvenzberatungsstellen unter dem Motto „Abtraum Miete“ lädt die Diakonische Bezirksstelle Filder ein, sich an ihrem Informationsstand bei einer Tasse Kaffee zu diesem Thema und über die Arbeit der Schuldnerberatungsstellen zu informieren

> Sa., 1.6., 8 bis 12 Uhr,  
Marktplatz Echterdingen



**Alte Webtechniken** zeigt die Webkünstlerin Simone Mack im Weberhäuschen im Rahmen der Ausstellung „Eine Zeitreise“ des Stadtarchivs im Leinfelder Haus.

> Sa. 1.6., 14-17 Uhr, So. 2.6., 11-17 Uhr, Leinfelder Haus. Bewirtung durch den Wander- und Heimatverein: Samstag Kaffee, Kuchen, Vesper. Sonntag Fröhschoppen mit Musik und Mundart (mit Karl Heinz Arnold und Walter Krämer), schwäbischen Spezialitäten, Kaffee und Kuchen.

**Alle Veranstaltungen im Begleitprogramm zum Jubiläumsjahr finden Sie in der Festbroschüre auf der städtischen Homepage.**

**Stadtspaziergang mit EBM Noller durch die Schelmenäcker  
Ein neues Stadtquartier entsteht**



Die U5 wird verlängert (Haltestelle „Neuer Markt“) und das neue Wohn- und erweiterte Gewerbegebiet Schelemnäcker anbinden. Plan: Stadt

Der nächste Stadtspaziergang mit Erster Bürgermeisterin Eva Noller führt nach Leinfelden ins Gebiet Schelmenäcker und steht unter dem Motto: „Ein neues Stadtquartier entsteht“. Als Zeichen, dass es nun bald losgeht mit dem Bau der Wohnungen, wurde am Treffpunkt des Stadtspaziergangs an der Max-Lang-Straße (beim AREAL) ein neues Bauschild aufgestellt, das eine gute Orientierung und einen Überblick über das neue Quartier zeigt.

Im AREAL sind Modelle und Pläne zum Wohnungsbau, zur Grün- und Freiflächenplanung und zu dem an Stelle des bisherigen Jugendhauses geplanten Kinder- und Jugendzentrums ausgestellt.

Bei einem Spaziergang zu den Baufeldern entlang der Max-Lang-Straße wird EBM Noller die Lage der urbanen Gebiete im Süden und der Gewerbegebiete im Norden erläutern und natürlich Fragen beantworten.

Auch ein Blick auf den Bauplatz der künftigen Endhaltestelle der verlängerten Stadtbahnlinie U5 ist möglich.

> Donnerstag, 6. Juni, 18 Uhr, Treffpunkt: am Bauschild beim AREAL

**Früherer  
Redaktionsschluss**

> Wegen des Feiertags Pfingstmontag (10.6.) wird der Redaktionsschluss für die Ausgabe vom 14.6. auf **Freitag, 7.6., 12 Uhr**, vorgezogen.

> Wegen des Feiertags Fronleichnam (Do 20.6.) wird der Redaktionsschluss für die Ausgabe vom 21.6. auf **Montag, 17.6., 12 Uhr**, vorgezogen.



**Diamantenes  
Ehejubiläum**

Vor 60 Jahren haben Julius und Irene Graf Hochzeit gefeiert. Jetzt konnte Bürgermeister Dr. Carl-Gustav Kalbfell herzlich zum diamantenen Ehefest in Stetten gratulieren, er brachte die Urkunde des Ministerpräsidenten und ein Präsent der Stadt mit. Als junges Paar hatten sie sich 1958 über eine Kollegin kennengelernt, berichteten die 91-jährige Ehejubiläarin und der 89-jährige Ehejubilär. Ein Jahr später läuteten die Hochzeitsglocken. Zwei Söhne, Volker und Andreas, bereicherten das Eheglück. Foto: Bergmann

# Familiensonntag im Siebenmühlental

## Schöne Aussichten am 30. Juni 2019



**Das Siebenmühlental – ein Mekka für Spaziergänger, Wanderer und Radfahrer.**

**Am Sonntag, 30. Juni, zeigt das idyllische Tal vor den Toren Leinfelden-Echterdingens seine schönsten Aussichten im Rahmen eines regionweiten Wochenendes rund um die schönsten Aussichtspunkte zwischen Heilbronn und Reutlingen.**



**11.30 Uhr:** Der bekannte Wanderexperte Dieter Buck führt eine unterhaltsame, einstündige Wanderung über das Naturschutzgebiet Musberger Eichberg, begleitet von Karl Stäbler, dem Naturschutzwart des Schwäbischen Albvereins. Start am Info-Pavillon des Stadtmarketings auf dem Parkplatz Viadukt.

**Einkehrmöglichkeiten:** Eselsmühle und in der Mäulesmühle

**Unmittelbar davor** wird die neue Wandertafel „Erfrischende Spaziergänge“ auf dem Parkplatz enthüllt und der druckfrische Guest-Guide des Stadtmarketings „Erfrischende Spaziergänge“ mit 13 Touren vorgestellt und den ganzen Tag im Pavillon des Stadtmarketings kostenlos verteilt.

**11.00–15.00 Uhr:** Kleiner Shuttle-Service des ADFC zwischen Friedhof Musberg und Viadukt über den Bundeswanderweg

**12.00 Uhr:** Führung in der Bäckerei der Eselsmühle

**13.00, 14.00 und 15.00 Uhr:** Mäulesmühle, Führungen durch das Mühlenmuseum mit Jürgen Helmbrecht vom Stadtarchiv.

**13.30 Uhr:** Kräuterführung mit Frau Gudrun Vohl-Grötzinger. Start Parkplatz Viadukt.



**Eintritte und Führungen sind kostenlos!**



**Leinfelden-Echterdingen**  
Die schönste Seite der Filder.



# AUSBILDUNGSFORUM 2019

Eine gemeinsame Aktion der Stadt Filderstadt und der Stadt Leinfelden-Echterdingen

Firmen, die offene Ausbildungsplätze hier kostenlos anbieten möchten, wenden sich bitte an die Wirtschaftsförderung der Stadt Leinfelden-Echterdingen, Telefon: 0711/1600-801.

**Folgende Unternehmen bieten für das Jahr 2019 offene Ausbildungsstellen an:**

AUSBILDUNGSSTELLE	VORAUSSETZUNG	UNTERNEHMEN	KONTAKT
Altenpfleger/-in (m/w/d)	mind. Mittlere Reife	WGfS GmbH Nürtinger Straße 11 70794 Filderstadt	Rosemarie Amos-Ziegler ☎ 0711/25244590 ✉ rosemarie.amos-ziegler@wgfs.de
Altenpflegehelfer/-in (m/w/d)	Hauptschulabschluss	WGfS GmbH Nürtinger Straße 11 70794 Filderstadt	Rosemarie Amos-Ziegler ☎ 0711/25244590 ✉ rosemarie.amos-ziegler@wgfs.de
Baumaschinenmechaniker/-in (m/w/d)	Hauptschulabschluss	M&V Veit Baumaschinen GbR Torstraße 11 72135 Dettenhausen	Moritz Veit ☎ 07157/5299200 ✉ kontakt@baumaschinen-veit.de
Beton- und Stahlbetonbauer (m/w/d)	Haupt- oder Werkrealschulabschluss	Schölkopf Bauunternehmen GmbH Seestraße 43 70794 Filderstadt	Herr Vohrer ☎ 07158/5048 ✉ schoelkopf@t-online.de
Duales Studium – Elektrotechnik (DHBW) (m/w/d)	Abitur	JW Froehlich Maschinenfabrik GmbH Kohlhammerstraße 18-24 70771 Leinfelden-Echterdingen	Tabea Eising ☎ 0711/797660 ✉ t.eising@jwf.com
Einzelhandelskaufmann/-frau (m/w/d)	Hauptschulabschluss	Edeka Bauer Neuer Markt 3 70771 Leinfelden-Echterdingen	Frau Benner ☎ 0711/755003 ✉ info@mein-edeka-bauer.de
Elektroniker/-in (m/w/d)	Hauptschulabschluss, Mittlere Reife, Abitur	Robert Bosch Power Tools GmbH Max-Lang-Straße 40-46 70771 Leinfelden-Echterdingen	Sascha Peter ☎ 0711/7581947 ✉ sascha.peter@de.bosch.com
Elektroniker/-in für Automatisierungstechnik (m/w/d)	Mittlere Reife, Fachhochschulreife oder Abitur	Kieback & Peter GmbH & Co. KG Leinfelder Straße 60 70771 Leinfelden-Echterdingen	Frau Bergien ☎ 0711/780650 ✉ nl-stuttgart@kieback-peter.de
Elektroniker/-in für Energie- und Gebäudetechnik (m/w/d)	mind. Hauptschulabschluss	Bürkle + Schöck Elektro-Anlagen GmbH Gewerbestraße 38 70565 Stuttgart	Frau Leyrer ☎ 0711/7837270 ✉ bewerbung@buerkle-schoeck.de
Elektroniker/-in für Maschinen- und Antriebstechnik (m/w/d)	mind. Hauptschulabschluss	Bürkle + Schöck Transformatoren GmbH Gewerbestraße 38 70565 Stuttgart	Frau Leyrer ☎ 0711/7837270 ✉ bewerbung@buerkle-schoeck.de
Ergotherapeut/-in (m/w/d)	Mittlere Reife	Staatlich anerkannte Schule für Ergotherapie Stuttgart Mittlerer Pfad 2 70499 Stuttgart	Daniel Röhr ☎ 0711/881044 ✉ info@ergo-schule.de
Fachinformatiker/-in SI (m/w/d)	Mittlere Reife	ACP IT Solutions GmbH Ulmer Straße 4 70771 Leinfelden-Echterdingen	Diana Nykolak ☎ 0731/14115111 ✉ Diana.Nykolak@acp.de
Fachinformatiker f. Systemintegration (m/w/d)	Mittlere Reife, Führerschein Kl.B	MetaComp GmbH Computer + Netzwerke Heißbrühlstraße 61 70565 Stuttgart	Stefan Hunger ☎ 0711/7819380 ✉ hunger@metacomp.de
Fachkraft im Gastgewerbe (m/w/d)	Hauptschulabschluss	Berufsgenossenschaftliches Schulungszentrum Stuttgart e.V. Rohrer Straße 162 70771 Leinfelden-Echterdingen	Silke Hamelmann ☎ 0711/9755220 ✉ s.hamelmann@schulungszentrum-oberaichen.de
Fachkraft für Lagerlogistik / Fachlagerist (m/w/d)	Hauptschulabschluss, Mittlere Reife	Aerotruck Luftfrachtzubringerdienste GmbH Luftfrachtzentrum 610/4 70629 Stuttgart	Daniel Darr ☎ 0711/9484610 ✉ d.darr@aerotruck-str.de
Fachkraft für Lagerlogistik (m/w/d)	Mittlere Reife	Mader GmbH & Co.KG Brühlhofstr.5 70771 Leinfelden-Echterdingen	Carolin Lenz ☎ 0711/7972246 ✉ carolin.lenz@mader.eu

<b>Fachkraft für Lagerlogistik (m/w/d)</b>	mind. Hauptschulabschluss	Expeditors International GmbH Kraichgaustr. 6 73765 Neuhausen auf den Fildern	Franco Santagati ☎ 07158/9870850 ✉ str-Ausbildung@expeditors.com
<b>Fachlagerist/-in (m/w/d)</b>	Hauptschulabschluss	Mader GmbH & Co.KG Brühlhofstr.5 70771 Leinfelden-Echterdingen	Carolin Lenz ☎ 0711/7972246 ✉ carolin.lenz@mader.eu
<b>Fachlagerist/-in (m/w/d)</b>	mind. Hauptschulabschluss	Expeditors International GmbH Kraichgaustr. 6 73765 Neuhausen auf den Fildern	Franco Santagati ☎ 07158/9870850 ✉ str-Ausbildung@expeditors.com
<b>Fertigungsmechaniker/-in (m/w/d)</b>	Mittlere Reife	Diamond GmbH Leinfelderstraße 64 70771 Leinfelden-Echterdingen	Manuel Berger ☎ 0711/79089594 ✉ manuel.berger@diamond.de
<b>Fleischer (m/w/d)</b>	Hauptschulabschluss	Edeka Bauer Neuer Markt 3 70771 Leinfelden-Echterdingen	Frau Benner ☎ 0711/755003 ✉ info@mein-edeka-bauer.de
<b>Fleischereifachverkäufer/-in (m/w/d)</b>	Hauptschulabschluss	Edeka Bauer Neuer Markt 3 70771 Leinfelden-Echterdingen	Frau Benner ☎ 0711/755003 ✉ info@mein-edeka-bauer.de
<b>Fliesen-, Platten- und Mosaikleger (m/w/d)</b>	Hauptschulabschluss	Andreas Arnold Fliesenfachgeschäft Mühlwiesenstr.7 70794 Filderstadt	Andreas Arnold ☎ 07158/62257 ✉ info@andreas-arnold.de
<b>Groß- und Außenhandelskaufmann/frau (m/w/d)</b>	Mittlere Reife	M&V Veit Baumaschinen GbR Torstraße 11 72135 Dettenhausen	Moritz Veit ☎ 07157/5299200 ✉ kontakt@baumaschinen-veit.de
<b>Hotelfachmann/-frau (m/w/d)</b>	sehr guter Hauptschulabschluss oder Mittlere Reife	Mövenpick Hotel Stuttgart Airport/ Messe & Congress Flughafenstraße 50 70629 Stuttgart	Astrid Haag ☎ 0711/553449002 ✉ astrid.haag@movenpick.com
<b>Hotelfachmann/-frau (m/w/d)</b>	Hauptschulabschluss	BusinessHotel Stuttgart Heßbrühlstr.57 70565 Stuttgart	Frau Seitter ☎ 0711-78390 ✉ office@hotel-vaihingen.de
<b>Hotelfachmann/-frau (m/w/d)</b>	Werkrealschulabschluss, Mittlere Reife	Parkhotel Stuttgart Messe-Airport GmbH & Co. KG Filderbahnstraße 2 70771 Leinfelden-Echterdingen	Christina Widmann ☎ 0711/63344278 ✉ christina.widmann@parkhotel-stuttgart.de
<b>Hotelfachmann/-frau Zusatzqualifikation Management (m/w/d)</b>	Fachabitur oder Abitur	Parkhotel Stuttgart Messe-Airport GmbH & Co. KG Filderbahnstraße 2 70771 Leinfelden-Echterdingen	Christina Widmann ☎ 0711/63344278 ✉ christina.widmann@parkhotel-stuttgart.de
<b>Informatikkaufmann/-frau (m/w/d)</b>	Abitur oder allgemeine Hochschulreife	Mader GmbH & Co.KG Brühlhofstr.5 70771 Leinfelden-Echterdingen	Carolin Lenz ☎ 0711/7972246 ✉ carolin.lenz@mader.eu
<b>IT Informatikkaufmann/-frau (m/w/d)</b>	Mittlere Reife oder Abitur	Amparex GmbH Max-Lang-Straße 24 70771 Leinfelden-Echterdingen	Norbert Holdschick ☎ 0711/21475400 ✉ azubi@amparex.com
<b>IT-Systemkaufmann/-frau (m/w/d)</b>	Mittlere Reife	ACP IT Solutions GmbH Ulmer Straße 4 70771 Leinfelden-Echterdingen	Diana Nykolak ☎ 0731/14115111 ✉ Diana.Nykolak@acp.de
<b>IT Systemkaufmann/-frau (m/w/d)</b>	Mittlere Reife, Führerschein Kl.B	MetaComp GmbH Computer + Netzwerke Heßbrühlstraße 61 70565 Stuttgart	Stefan Hunger ☎ 0711/7819380 ✉ hunger@metacomp.de
<b>Kaufmann/-frau f. Büromanagement (m/w/d)</b>	Mittlere Reife, Führerschein Kl.B	MetaComp GmbH Computer + Netzwerke Heßbrühlstraße 61 70565 Stuttgart	Stefan Hunger ☎ 0711/7819380 ✉ hunger@metacomp.de
<b>Kaufmann/-frau für Büromanagement (m/w/d)</b>	Mittlere Reife, Fachhochschulreife oder Abitur	Kieback & Peter GmbH & Co. KG Leinfelder Straße 60 70771 Leinfelden-Echterdingen	Frau Bergien ☎ 0711/780650 ✉ nl-stuttgart@kieback-peter.de
<b>Kaufmann/-frau im Einzelhandel (m/w/d)</b>	guter Hauptschulabschluss oder Mittlere Reife	OBI GmbH & Co. Deutschland KG Nikolaus-Otto-Straße 20 70771 Leinfelden-Echterdingen	Herr Rabitzer ☎ 0711/797311415 ✉ Markt1023@obi.de
<b>Kaufleute im Groß- und Außenhandel (m/w/d)</b>	Mittlere Reife oder allgemeine Hochschulreife	Mader GmbH & Co.KG Brühlhofstr.5 70771 Leinfelden-Echterdingen	Carolin Lenz ☎ 0711/7972246 ✉ carolin.lenz@mader.eu



<b>Kaufmann/-frau im Groß- und Außenhandel (m/w/d)</b>	Mittlere Reife oder Abitur	HolzLand Filderstadt GmbH Reichenbachstr.8 70794 Filderstadt	Stefan Waidelich ☎ 07157/882415 ✉ waidelich@holzland-filderstadt.de
<b>Kaufmann/-frau im Groß- und Außenhandel (m/w/d)</b>	Mittlere Reife	Avnet EMG GmbH Gutenbergstraße 15 70771 Leinfelden-Echterdingen	Katharina Euringer ☎ 08121/774664 ✉ katharina.euringer@avnet.eu
<b>Kaufmann/-frau für Spedition und Logistikdienstleistung (m/w/d)</b>	Mittlere Reife, Abitur oder Fachhochschulreife	Südwest Express und Kurierservice GmbH Echterdinger Str.53 70794 Filderstadt	Andrea Lieb ☎ 0711/707070450 ✉ info@suedwest-express.de
<b>Kaufmann/-frau für Speditions- und Logistikdienstleistung (m/w/d)</b>	Mittlere Reife, Abitur oder Fachhochschulreife	Aerotruck Luftfrachtzubringerdienste GmbH Luftfrachtzentrum 610/4 70629 Stuttgart	Daniel Darr ☎ 0711/9484610 ✉ d.darr@aerotruck-str.de
<b>Kaufmann/-frau für Speditions- und Logistikdienstleistung (m/w/d)</b>	mind. Mittlere Reife	Expeditors International GmbH Kraichgastr. 6 73765 Neuhausen auf den Fildern	Julia Troelitzsch ☎ 07158/9870535 ✉ str-Ausbildung@expeditors.com
<b>Kaufmann/-frau für Spedition und Logistikdienstleistung (m/w/d)</b>	Mittlere Reife	transmaritim international GmbH Luftfrachtzentrum 605/6 70629 Stuttgart - Flughafen	Michael Schweizer ☎ 0711/9485090 ✉ ausbildung@transmaritim.com
<b>Klempner (m/w/d)</b>	Hauptschulabschluss oder Mittlere Reife	Schenk GmbH Felix-Wankel-Str.12 70794 Filderstadt	Michael Schenk ☎ 0711/7001320 ✉ info@schenk-gmbh.net
<b>Koch/Köchin (m/w/d)</b>	Werkrealschulabschluss, Mittlere Reife	Parkhotel Stuttgart Messe-Airport GmbH & Co. KG Filderbahnstraße 2 70771 Leinfelden-Echterdingen	Christina Widmann ☎ 0711/63344278 ✉ christina.widmann@parkhotel-stuttgart.de
<b>Koch/ Köchin (m/w/d)</b>	sehr guter Hauptschulabschluss oder Mittlere Reife	Mövenpick Hotel Stuttgart Airport/ Messe & Congress Flughafenstraße 50 70629 Stuttgart	Astrid Haag ☎ 0711/553449002 ✉ astrid.haag@movenpick.com
<b>Koch/Köchin Zusatzqualifikation Management (m/w/d)</b>	Fachabitur oder Abitur	Parkhotel Stuttgart Messe-Airport GmbH & Co. KG Filderbahnstraße 2 70771 Leinfelden-Echterdingen	Christina Widmann ☎ 0711/63344278 ✉ christina.widmann@parkhotel-stuttgart.de
<b>Maler und Lackierer (m/w/d)</b>	Hauptschulabschluss	Heinrich Schmid GmbH & Co. KG Porschestraße 15 70794 Filderstadt	Andreas Lerich ☎ 0151/17169266 ✉ a_lerich@heinrich-schmid.de
<b>Mechatroniker/-in (m/w/d)</b>	Hauptschulabschluss, Mittlere Reife, Abitur	Robert Bosch Power Tools GmbH Max-Lang-Straße 40-46 70771 Leinfelden-Echterdingen	Sascha Peter ☎ 0711/7581947 ✉ sascha.peter@de.bosch.com
<b>Mechatroniker/-in (m/w/d)</b>	Mittlere Reife oder Abitur	robomotion GmbH Maybachstraße 11 70771 Leinfelden-Echterdingen	Andrea Stäbler ☎ 0711/945426700 ✉ andrea.staebler@robomotion.de
<b>Mechatroniker/-in (m/w/d)</b>	Mittlere Reife	JW Froehlich Maschinenfabrik GmbH Kohlhammerstraße 18-24 70771 Leinfelden-Echterdingen	Tabea Eising ☎ 0711/797660 ✉ t.eising@jwf.com
<b>MechatronikCom (Hochschule Esslingen) (m/w/d)</b>	Abitur	JW Froehlich Maschinenfabrik GmbH Kohlhammerstraße 18-24 70771 Leinfelden-Echterdingen	Tabea Eising ☎ 0711/797660 ✉ t.eising@jwf.com
<b>MechatronikPlus (Hochschule Esslingen) (m/w/d)</b>	Abitur	JW Froehlich Maschinenfabrik GmbH Kohlhammerstraße 18-24 70771 Leinfelden-Echterdingen	Tabea Eising ☎ 0711/797660 ✉ t.eising@jwf.com
<b>Mediengestalter Digital und Print (m/w/d)</b>	Mittlere Reife	Akademie der media GmbH Tübinger Straße 12-16 70178 Stuttgart	Benedict Huhnke ☎ 0711/9254312 ✉ huhnke@media-gmbh.de
<b>Mediengestalter Bild und Ton (m/w/d)</b>	Mittlere Reife	Akademie der media GmbH Tübinger Straße 12-16 70178 Stuttgart	Benedict Huhnke ☎ 0711/9254312 ✉ huhnke@media-gmbh.de
<b>Mediengestalter Animation und Visualisierung (m/w/d)</b>	Mittlere Reife	Akademie der media GmbH Tübinger Straße 12-16 70178 Stuttgart	Benedict Huhnke ☎ 0711/9254312 ✉ huhnke@media-gmbh.de
<b>Medizinische/-r Fachangestellte/-r (m/w/d)</b>		Allgemeinarztpraxis Dr. Bittner Hauptstr.91 70771 Leinfelden-Echterdingen	☎ 0711-7949530

<b>Metallbauer Fachrichtung Konstruktionstechnik (m/w/d)</b>	guter Hauptschulabschluss oder Mittlere Reife	HM Hausiel-Metallbau Raiffeisenstr. 19 a 70794 Filderstadt	Andre Hausiel ☎ 0711/22059475 ✉ andre@hausiel-metallbau.de
<b>Pharmazeutisch kaufmännische/r Angestellte/r (m/w/d)</b>	mind. Hauptschulabschluss	Hubertus-Apotheke Musberg Filderstraße 55 70771 Leinfelden-Echterdingen	Herr Hobler ☎ 0711/6997690 ✉ info@hubertusapotheke-musberg.de
<b>Pharmazeutisch kaufmännische/r Angestellte/r (m/w/d)</b>	mind. Hauptschulabschluss	Rats Apotheke Irisstraße 9 70771 Leinfelden-Echterdingen	Herr Hobler ☎ 0711/6997690 ✉ info@hubertusapotheke-musberg.de
<b>Pharmazeutisch technische/r Angestellte/r (m/w/d)</b>	mind. Mittlere Reife	Hubertus-Apotheke Musberg Filderstraße 55 70771 Leinfelden-Echterdingen	Herr Hobler ☎ 0711/6997690 ✉ info@hubertusapotheke-musberg.de
<b>Pharmazeutisch technische/r Angestellte/r (m/w/d)</b>	mind. Mittlere Reife	Rats Apotheke Irisstraße 9 70771 Leinfelden-Echterdingen	Herr Hobler ☎ 0711/6997690 ✉ info@hubertusapotheke-musberg.de
<b>Pflegfachfrau/ Pflegfachmann (m/w/d)</b>	Mittlere Reife	Diakoniestation auf den Fildern Bernhäuser Straße 15 70771 Leinfelden-Echterdingen	Ingrid Wagner ☎ 0711/79733820 ✉ info@dsadf.de
<b>Restaurantfachmann/-frau (m/w/d)</b>	Werkrealschulabschluss, Mittlere Reife	Parkhotel Stuttgart Messe-Airport GmbH & Co. KG Filderbahnstraße 2 70771 Leinfelden-Echterdingen	Christina Widmann ☎ 0711/63344278 ✉ christina.widmann@parkhotel-stuttgart.de
<b>Restaurantfachmann/-frau (m/w/d)</b>	sehr guter Hauptschulabschluss oder Mittlere Reife	Mövenpick Hotel Stuttgart Airport/ Messe & Congress Flughafenstraße 50 70629 Stuttgart	Astrid Haag ☎ 0711/553449002 ✉ astrid.haag@movenpick.com
<b>Schornsteinfeger (m/w/d)</b>	Hauptschulabschluss (Mittlere Reife von Vorteil)	Schornsteinfegerbetrieb Pascal Gässler Gotthard-Müller-Straße 10 70794 Filderstadt	Pascal Gässler ☎ 0711/64519508 ✉ pascal_gaessler@t-online.de
<b>Steuerfachangestellte/-r (m/w/d)</b>	mind. Mittlere Reife oder gleichwertig	WSR Steuerberatung Stephan & Hörbelt PartG mbB Karl-Benz-Straße 19 70794 Filderstadt	Markus Hörbelt ☎ 0711/90774560 ✉ mh@wsr-steuerberatung.de
<b>Technischer Produktdesigner (m/w/d)</b>	Mittlere Reife	Elektror aircsystems GmbH Hellmuth-Hirth-Straße 2 73760 Ostfildern	Markus Machtoff ☎ 0711/319730 ✉ bewerbung@elektror.de
<b>Technischer Produktdesigner (m/w/d)</b>	Mittlere Reife	Akademie der media GmbH Tübinger Straße 12-16 70178 Stuttgart	Benedict Huhnke ☎ 0711/9254312 ✉ huhnke@media-gmbh.de
<b>Tourismuskauffrau/-mann (m/w/d)</b>	Abitur, Fachabitur oder Mittlere Reife	Tui Deutschland GmbH Bernhäuser Hauptstr.33 70794 Filderstadt	Aylin Tezel ☎ 0711/709890 ✉ aylin.tezel@tui-reisebuero.de
<b>Trockenbaumonteur (m/w/d)</b>	Hauptschulabschluss	Heinrich Schmid GmbH & Co. KG Porschestraße 15 70794 Filderstadt	Andreas Lerich ☎ 0151/17169266 ✉ a_lerich@heinrich-schmid.de
<b>Verkäufer/-in (m/w/d)</b>	Hauptschulabschluss	Edeka Bauer Neuer Markt 3 70771 Leinfelden-Echterdingen	Frau Benner ☎ 0711/755003 ✉ info@mein-edeka-bauer.de
<b>Zahntechniker/-in (m/w/d)</b>	Mittlere Reife	Formart Zahntechnik GbR Hohenheimer Str.91-97 70184 Stuttgart	Christian Böhme ☎ 0711/96892892 ✉ 2ZTM@formart-zahntechnik.de
<b>rund 250 Ausbildungsberufe (m/w/d)</b>	vom Hauptschulabschluss bis Abitur	Industrie- und Handelskammer Fabrikstraße 1 73728 Esslingen am Neckar	Team Übergang Schule-Beruf ☎ 0711/390073849 ✉ azubigesucht.es@stuttgart.ihk.de



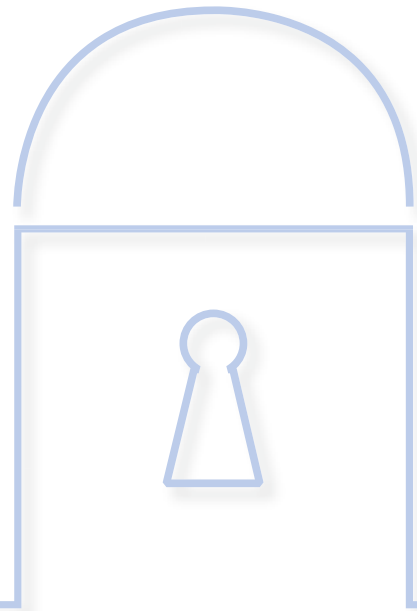

**Diese Seite wird** aufgrund der  
Kommunalwahlordnung § 55 Abs. 3  
**im Internet nicht angezeigt.**

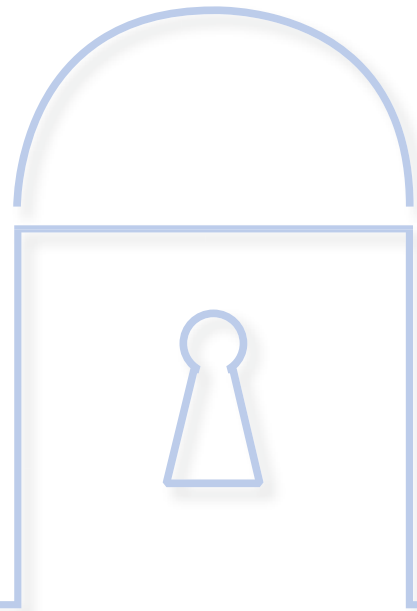

**Diese Seite wird** aufgrund der  
Kommunalwahlordnung § 55 Abs. 3  
**im Internet nicht angezeigt.**



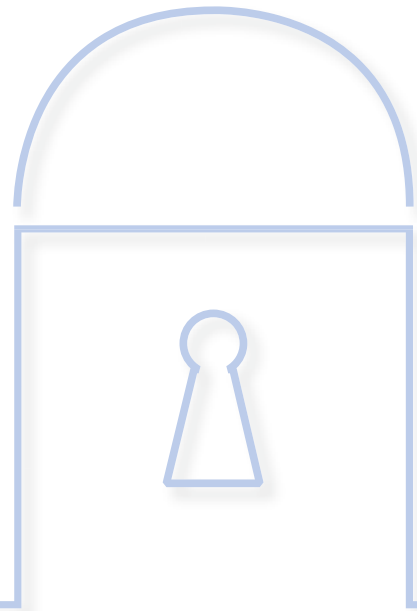

**Diese Seite wird** aufgrund der  
Kommunalwahlordnung § 55 Abs. 3  
**im Internet nicht angezeigt.**